

“INSTALACIÓN DE SERVICIOS TECNOLÓGICOS PARA LA CADENA PRODUCTIVA DEL SECTOR PESQUERO AMAZÓNICO, EN EL DISTRITO DE CALLERÍA, PROVINCIA DE CORONEL PORTILLO EN LA REGIÓN DE UCAYALI”

Código SNIP: 316160 / Código de Proyecto: 2271690
Obra en ejecución

1. OBJETIVO DEL PROYECTO

Cerrar brechas de demanda-oferta en servicios de promoción, extensionismo, transferencia e innovación tecnológica para la mejora de la competitividad, mediante generación de valor agregado en los procesos de transformación y comercialización, en la cadena productiva de pesca en la región Ucayali, a través de la construcción del CITEpesquero amazónico Pucallpa, creado con Resolución Ministerial N° 054-2016-PRODUCE.

2. INTERVENCIÓN DEL PROYECTO

Beneficiará, inicialmente, como mínimo a 97 MIPYMES dedicadas a la extracción y transformación del paiche, gamitana y boquichico de la región Ucayali.

3. SERVICIOS DEL CITE

SERVICIOS	ÁREA	EQUIPAMIENTO
<ul style="list-style-type: none"> ✓ Capacitación <ul style="list-style-type: none"> ○ Procesamiento primario ○ Buenas prácticas de manipuleo e higiene ○ Tecnología de procesamiento 	<ul style="list-style-type: none"> ✓ Aula de capacitación 	<ul style="list-style-type: none"> ○ Ecran ○ Proyector ○ Carpetas
<ul style="list-style-type: none"> ✓ Asistencia Técnica <ul style="list-style-type: none"> ● Ensilados ○ Curados ● Congelados 	<ul style="list-style-type: none"> ✓ Planta piloto 	<ul style="list-style-type: none"> ● Planta procesadora ○ Ahumadores ○ Cámaras de: almacenamiento, refrigeración, túnel de congelación ● Sala de proceso ● Cámara de almacenamiento, congelamiento por aire forzado
<ul style="list-style-type: none"> ✓ Ensayos de Laboratorio <ul style="list-style-type: none"> ● Enterobacterias, aerobios, coliformes totales 	<ul style="list-style-type: none"> ✓ Zona de Laboratorio 	<ul style="list-style-type: none"> ● Autoclave ● Equipo de Microkjeldhal ● Purificador de agua ● Balanza analítica digital ● Balanza de precisión ● Congeladora

4. INVERSIÓN DEL PROYECTO

COMPONENTES	
Infraestructura	3,276,976
Equipamiento	4,286,646
Expediente Técnico	175,662
Innovación Tecnológica	997,500
Transferencia Tecnológica	842,759
Gestión del Proyecto	406,680
Supervisión	136,109
TOTAL	S/. 10,122,332

5. LOCALIZACIÓN DEL PROYECTO

Situado en la Carretera Federico Basadre Km. 5.8, cercano a sus principales usuarios, distrito de Callería, Provincia de coronel Portillo en la Región Ucayali.

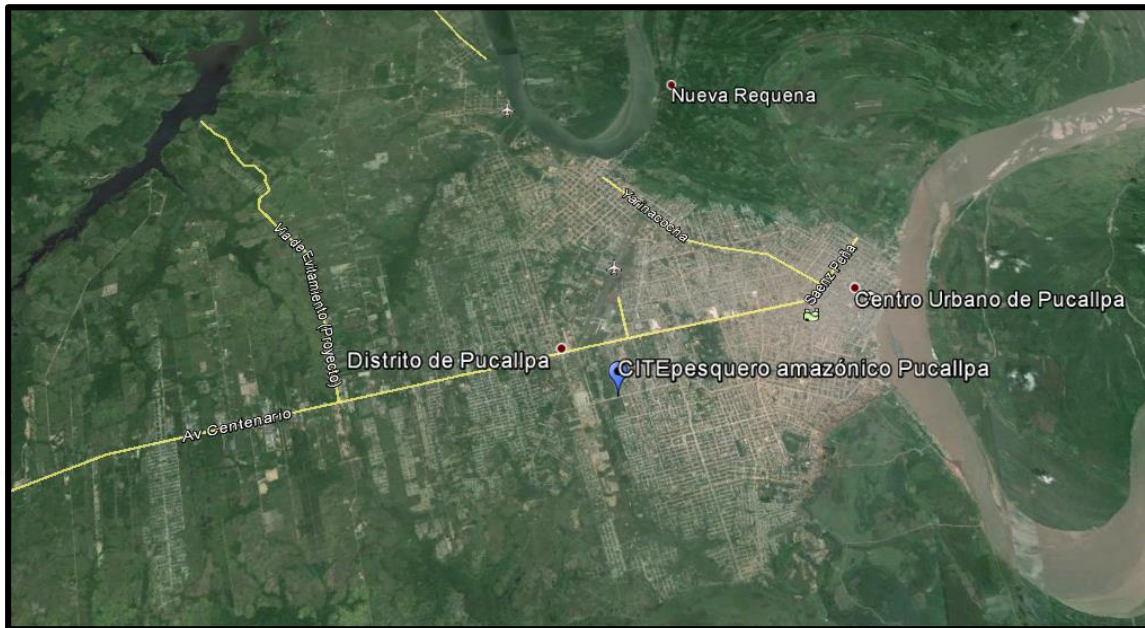

6. RECOLECCIÓN DE INFORMACIÓN PRIMARIA

Mesa de diálogo, Pucallpa



7. VISTA 3D



8. EJECUCIÓN DE OBRA

DATOS DE OBRA

CONTRATISTA	Proceso	AMC-CLASICO-71-2015-ITP-1 derivado de LP-PROC-13-2015-ITP-1
	Postor	CONSORCIO TECNOLÓGICO
	Monto adjudicado	S/. 3,211,436.65
	Contrato	N° 023-2016-ITP/SG/OGA-ABAST
SUPERVISIÓN	Proceso	ADS-CLASICO-25-2015-ITP-1
	Postor	MEGACONSULT INGENIEROS S.A.C.
	Monto adjudicado	S/. 110,700.00
	Contrato	N° 006-2016-ITP/SG/OGA-ABAST
EJECUCIÓN	Entrega de terreno	22/02/2016
	Inicio contractual	01/03/2016
	Plazo	150 días calendario
	Residente	ING. JUAN LUIS SUAREZ REYES
	Supervisor	ING. JOHNNY RODRIGUEZ ACTOCAZA
	Avance estimado	9 %



Instituto
Tecnológico
de la Producción