

“MEJORAMIENTO Y AMPLIACIÓN DE LOS SERVICIOS DE INNOVACIÓN TECNOLÓGICA PARA LA GENERACIÓN DE VALOR AGREGADO EN LA INDUSTRIA DE LA MADERA, PROVINCIA DE CORONEL PORTILLO REGIÓN UCAYALI”

Código SNIP: 325418 / Código de Proyecto: 228312727
Por iniciar segunda convocatoria pública para ejecución de obra
 (1 de 3 etapas registrada en fase de inversión)

1. OBJETIVO DEL PROYECTO

Cerrar brechas de demanda-oferta en servicios de promoción, extensionismo, transferencia e innovación tecnológica para la mejora de la competitividad, mediante generación de valor agregado en los procesos de transformación y comercialización, en la cadena productiva maderera en la región Ucayali, a través de la construcción del CITEforestal Pucallpa, creado con Resolución Ministerial N° 053-2016-PRODUCE.

2. INTERVENCIÓN DEL PROYECTO

El proyecto ofrecerá cobertura macro regional con difusión de tecnología validada, conocimiento generado e innovación absorbida a nivel nacional.

Beneficiará, inicialmente, como mínimo a 510 MIPYMES que participan en la cadena productiva de la madera en las regiones de Ucayali, Madre de Dios, Junín y Loreto.

3. SERVICIOS DEL CITE

SERVICIOS	ÁREA	EQUIPAMIENTO
<ul style="list-style-type: none"> ✓ Capacitación <ul style="list-style-type: none"> ○ Gestión productiva ○ Buenas prácticas en operación y mantenimiento ○ Identificación, clasificación y propiedades de especies maderables bajo NHLA ○ Producción y control de calidad para la madera aserrada ○ Aplicaciones y técnicas de Finger Joint ○ Desarrollo de productos y tendencias de exportación 	<ul style="list-style-type: none"> ✓ Aula de capacitación 	<ul style="list-style-type: none"> ○ Ecran ○ Proyector ○ Carpetas
<ul style="list-style-type: none"> ✓ Asistencia Técnica <ul style="list-style-type: none"> ● Proceso de producción de aserrío de madera ○ Proceso productivo de pisos ● Proceso productivo de puertas 	<ul style="list-style-type: none"> ✓ Planta piloto semi-industrial <ul style="list-style-type: none"> ● Proceso primario ○ Procesos semi-industriales 	<ul style="list-style-type: none"> ● Profit combination (vertical /horizontal) ultra TT ● Prensa alta frecuencia ○ Moldurera universal ○ Sierra tronzadora ○ Retestadora ● Laminadora ● Lijadora calibradora ● Escuadradora

<ul style="list-style-type: none"> ▪ Afilado de sierras 	<ul style="list-style-type: none"> ▪ Taller de afilado 	<ul style="list-style-type: none"> ▪ Afiladora universal/cinta/radial ▪ Estiladora automática ▪ Perfiladora
<ul style="list-style-type: none"> ✓ Soporte Productivo <ul style="list-style-type: none"> ▪ Secado de madera 	<ul style="list-style-type: none"> ▪ Sala de secado industrial 	<ul style="list-style-type: none"> ▪ Horno industrial 6000 pies ▪ Caldero de gas y madera
<ul style="list-style-type: none"> ✓ Ensayos de Laboratorio <ul style="list-style-type: none"> • Durabilidad, anatomía y propiedades físicas ○ Propiedades mecánicas • Preservación 	<ul style="list-style-type: none"> ✓ Zona de Laboratorio 	<ul style="list-style-type: none"> • Autoclave de esterilización • Estufa • Balanza de precisión • Micrótopo de deslizamiento ○ Prensa universal ○ Medidor de ondas de impacto ○ Resistógrafo • Horno de secado • Vaporizador • Espectrofotómetro de Fluorescencia de Rayos X

4. INVERSIÓN DEL PROYECTO

COMPONENTES / ETAPAS

Componente	Monto de Pre-inversión	Etapa 1 Inversión
Infraestructura	33,909,037	39,527,363
Equipamiento	27,396,753	
Expediente Técnico	762,728	399,210
Innovación Tecnológica	1,431,404	
Transferencia Tecnológica	4,263,409	
Gestión del Proyecto	1,750,326	1,639,942
Supervisión	1,391,644	1,391,644
TOTAL	S/. 70,905,304	S/. 42,958,159

5. INFRAESTRUCTURA PROYECTADA

ÁREAS

DESCRIPCIÓN	NO TECHADA		TECHADA			
			1ER NIVEL		2DO NIVEL	
CONSTRUIDA	16,369.21	m2	8,592.00	m2	3,584.20	m2
LIBRE	86,723.36	m2				
TOTAL			123,860.77		m2	

6. LOCALIZACIÓN DEL PROYECTO

Ubicado próximo al clúster de aserrados y manufactureros madereros de la zona, en la Carretera Federico Basadre Km. 5.8, distrito de Callería, Provincia de coronel Portillo en la Región Ucayali.

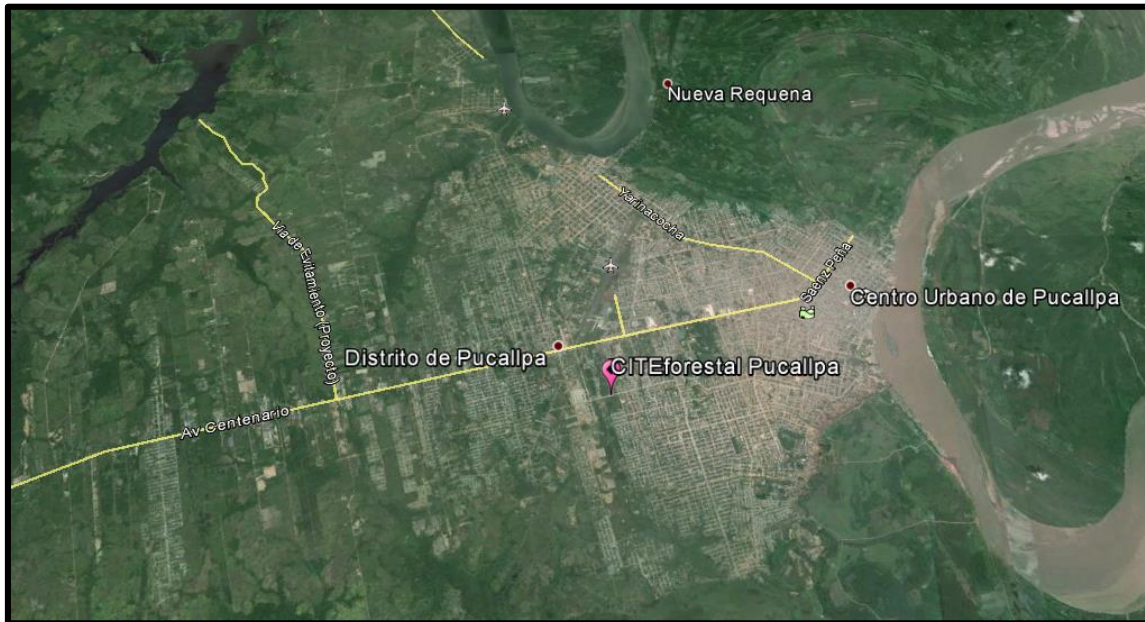

7. RECOPIACIÓN DE INFORMACIÓN PRIMARIA

Entrevistas a involucrados, Pucallpa



8. DISTRIBUCIÓN GENERAL

